

25/01/2011



Codice Amministrazione
Prot. Generale n. 0000547 A
Data 20/01/2011 Ora 16:21
Classificazione:

Alla Comunità Montana Valtellina di
Sondrio
Via Nazario Sauro, 33
23100 Sondrio

OGGETTO: Osservazione al Piano di Indirizzo Forestale della Comunità Montana Valtellina di Sondrio. riferimento all'avviso di deposito atti pubblicato a Berbenno dal 22.12.2010.

Il sottoscritto, Forenzi Reginetto nato a Morbegno il 19.05.1972, residente in via al Fiume 91/1, proprietario di alcuni terreni agricoli siti in loc. Pedemonte nel territorio comunale di Berbenno di Valtellina, a seguito di consultazione e verifica sul sito webgis della Comunità Montana V. di Sondrio, del P.I.F. adottato e precisamente nella zona ove insistono le proprietà dello scrivente presenta le seguenti n.2 formali osservazioni in quanto vi sono degli errori riguardo alla classificazione dei terreni riportati nel PIF (stato di fatto):

OSSERVAZIONE N.1 mappali n 322 -341 fg. 23 del Comune di Berbenno di Valtellina:

I mappali 322 e 341 del fg.23 di Berbenno di V. sono stati classificati nel PIF per una parte della superficie in zona a robinieto a destinazione naturalistica e una parte in terreno agricolo.

Si dichiara che sull'area erano insistenti una ventina di pioppi disposti a filare (sul confine tra i due mappali) piantati negli anni '80 e tagliati nel marzo 2010 (fine del ciclo produttivo).

Si allega alla presente documentazione fotografica del 2007 e del gennaio 2011 ove si vedono chiaramente i pioppi (foto n.1) e i due esemplari di noce posti a filo strada (foto 2).

L'area in questione risulta inoltre lavorata come prato fin dagli anni '80, dall'azienda agricola Speciali Claudio di Forcola

Si fa presente che i due esemplari di noce saranno tagliati prossimamente in quanto situati a filo strada (via al Fiume) e posti ad una distanza non a norma con il codice della strada.

Si dichiara infine che sui mappali sopra citati non insistono nè vi sono mai insistenti altri tipi di essenze arboree (tantomeno robinie).

Pertanto chiede la correzione dell'errore con eliminazione della destinazione a robinieto naturalistica riportato sulla cartografia del PIF.

OSSERVAZIONE N.2 mappali n. 916 (ex296) - 530 del Fg.24 del Comune di Berbenno di Valtellina:

I mappali 916 (ex 296) e 530 del fg. 24 di Berbenno di V. sono stati classificati nel PIF in zona a robinieto a destinazione naturalistica .

Si dichiara che sull'area in questione non vi sono mai insistenti nè essenze di robinie se non alcuni esemplari di salici selvatici posti sul confine a Sud e tagliati nel 1998.

I mappali sono stati oggetto di bonifica post alluvione 1987 da parte della Regione Lombardia e mai conclusa.

Successivamente nel 1998 il sottoscritto ha comunicato al Comune di Berbenno di Valt la necessità di bonifica del terreno (con apporto di terreno vegetale e risemina) onde evitare i continui depositi abusivi di materiale edile da parte di ignoti. (si allega copia nota + documentazione del

1998 ove risulta che sull'area non vi sono essenze arboree).

Successivamente nel 2003 e 2007 il sottoscritto ha effettuato e completato i lavori di bonifica autorizzato con Denuncia di Inizio Attività (si allega DIA e documentazione fotografica).

Pertanto si richiede la correzione dell'errore con eliminazione della zona a destinazione a robinieto naturalistica sulla cartografia del PIF

Si fa inoltre presente che a sud del mappale 916 ovvero sul mappale confinante 924 fg.24 e non di proprietà sono insistenti alcuni esemplari di salici selvatici e che pertanto la copertura arborea che potrebbe protendersi sul mio terreno non è di tipo robinieto.

A disposizione per qualsiasi chiarimento e/o integrazione documentale si inviano distinti saluti.

Pedemonte, li 20.01.2011

In fede
Franzi Reginetto

allegati:

- fascicolo allegati osservazione n.1
- fascicolo allegati osservazione n.2

27/01/2011

COMUNE DI COLORINA
Provincia di Sondrio

Prot. 239

Colorina, li 24/01/2011

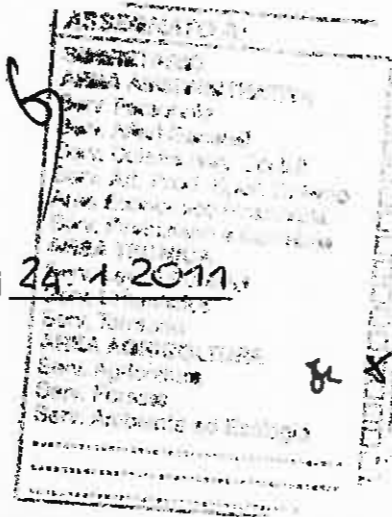

Comunità Montana Valtellina di Sondrio



Codice Amministrazione
Prot Generale n. 0000640 A
Data 24/01/2011 Ora 11:28
Classificazione

Spett.le
**COMUNITÀ MONTANA
VALTELLINA DI SONDRIO**
23100 SONDRIO

OGGETTO: Osservazioni PIF

In riferimento alla prossima adozione del PIF si propongono le seguenti osservazione:

OSSERVAZIONE N. 1) eliminare l'ambito boschivo in quanto non più presente;

OSSERVAZIONE N. 2) località Bocchetti, eliminare l'ambito boschivo, attualmente frutteto;

OSSERVAZIONE N. 3) eliminare l'ambito boschivo in quanto non più presente;

OSSERVAZIONE N. 4) eliminare l'ambito boschivo in quanto sono presente in prevalenza piantumazioni a basso fusto.

Si rimane a disposizione per ulteriori informazioni.

Cordiali saluti



Il Sindaco
(Doriano Codogno)

Si allega planimetria

oss. 5

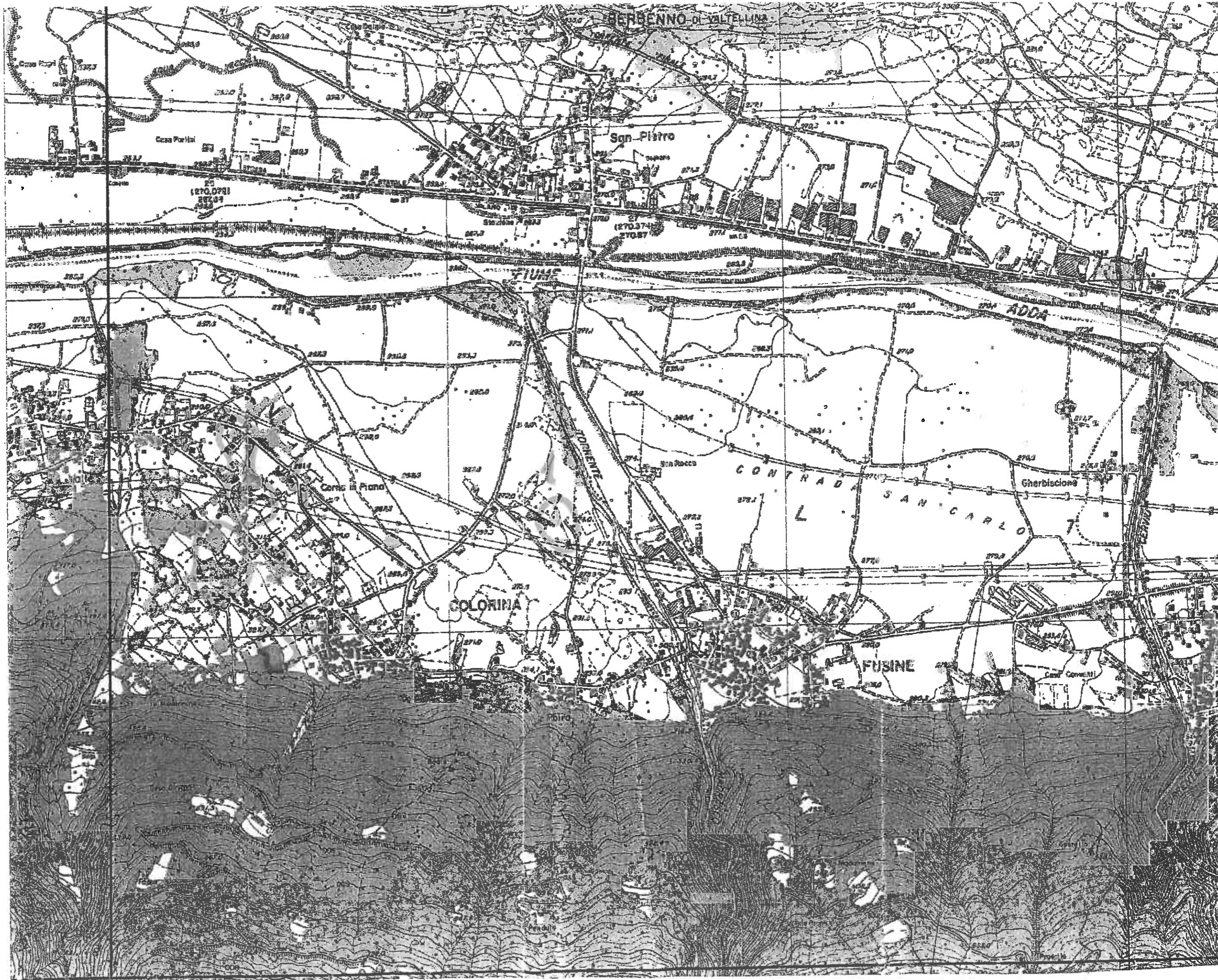

22/01/2011

RIVELLA Costruzioni e Calcestruzzi S.R.L.

Via Roma, 35/A - 23010 - CEDRASCO - (SO)
C.F. e P.I.V.A. 00122040140 Cap. Soc. € 700.000,00
Tel. 0342 492160 / fax 0342 493933 e-mail trivellasrl@tiscali.it



Comunità Montana Valtellina di Sondrio



Codice Amministrazione
Prot. Generale n. **0000641** A
Data **24/01/2011** Ora **11:30**
Classificazione:

Alla **COMUNITA' MONTANA VALTELLINA DI SONDRIO**
Via Nazario Sauro
23100 - SONDRIO

OGGETTO: osservazioni al Piano di Indirizzo Forestale (P.I.F.) adottato con deliberazione di Giunta Esecutiva n. 125 del 09/12/2010 della Comunità Montana di Sondrio.

La sottoscritta impresa **TRIVELLA COSTRUZIONI E CALCESTRUZZI S.r.l.** con sede in Cedrasco Via Roma 35/A, in esito a quanto disposto nella deliberazione indicata in oggetto, **PRESENTA** le proprie osservazioni in merito ai terreni di proprietà ed in uso rientranti nel censuario comunale di Postalesio, contraddistinti in catasto terreni ai fogli n 15 e 16 così come rappresentati nello stralcio planimetrico mappale allegato, indicante le aree di proprietà e in uso, occupate per la gestione dinamica dell'attività svolta e per il deposito dei materiali in lavorazione e lavorati.

Pertanto, riportando sulla planimetria fotogrammatica, pure allegata, la perimetrazione delle stesse superficie già occupate dai materiali stoccati precisa che parte di dette aree sono erroneamente indicate come saliceto, mentre in realtà trattasi di vegetazione spontanea di recente radicazione e di tipo arbustivo cresciuta o ai bordi dei fondi regolarmente coltivati o sulle scarpate esterne dei cumuli stoccati in attesa di lavorazione o di prelievo.

Pertanto si chiede che le aree evidenziate sulla planimetria foto area allegata vengano rettificata come da indicazione circoscritta e considerate aree non boscate.

La ditta scrivente, fiduciosa di un favorevole accoglimento di quanto segnalato resta in attesa e porge distinti saluti.

Cedrasco , li 21/01/2011

La ditta

oss. 6

Trivella Marco

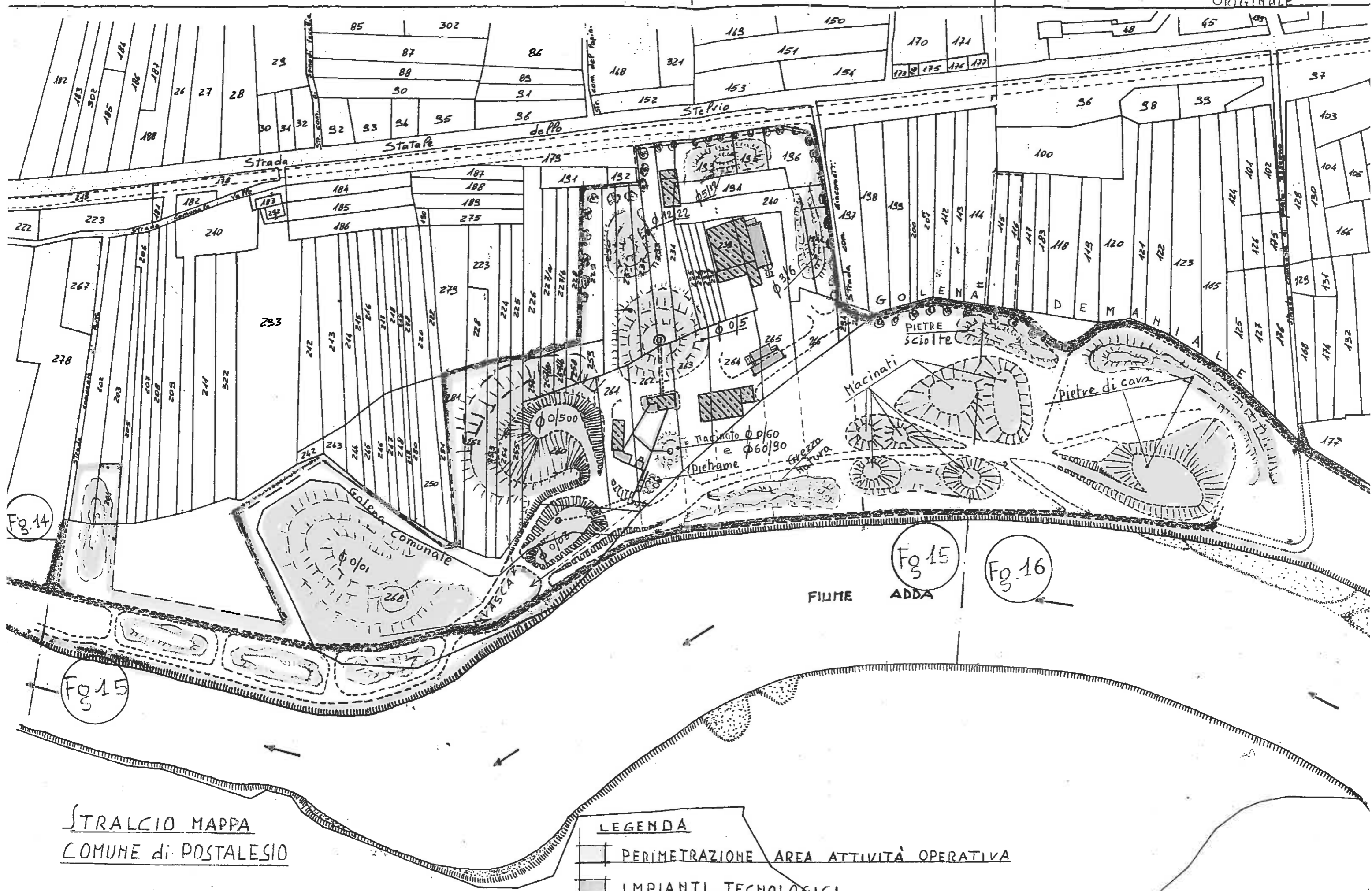

Fig. 14

Fig. 15

Fig. 16

STRALCIO MAPPA
COMUNE di POSTALESIO

Planimetria Impianto e Aree di Stoccaggio:
 (Scala 1:2000)

LEGENDA

- PERIMETRAZIONE AREA ATTIVITÀ OPERATIVA
- IMPIANTI TECNOLOGICI
- CUMULI MATERIALI STOCCATI
- VASCA Acque meteoriche

Comunità Montane di Sondrio e di Tirano

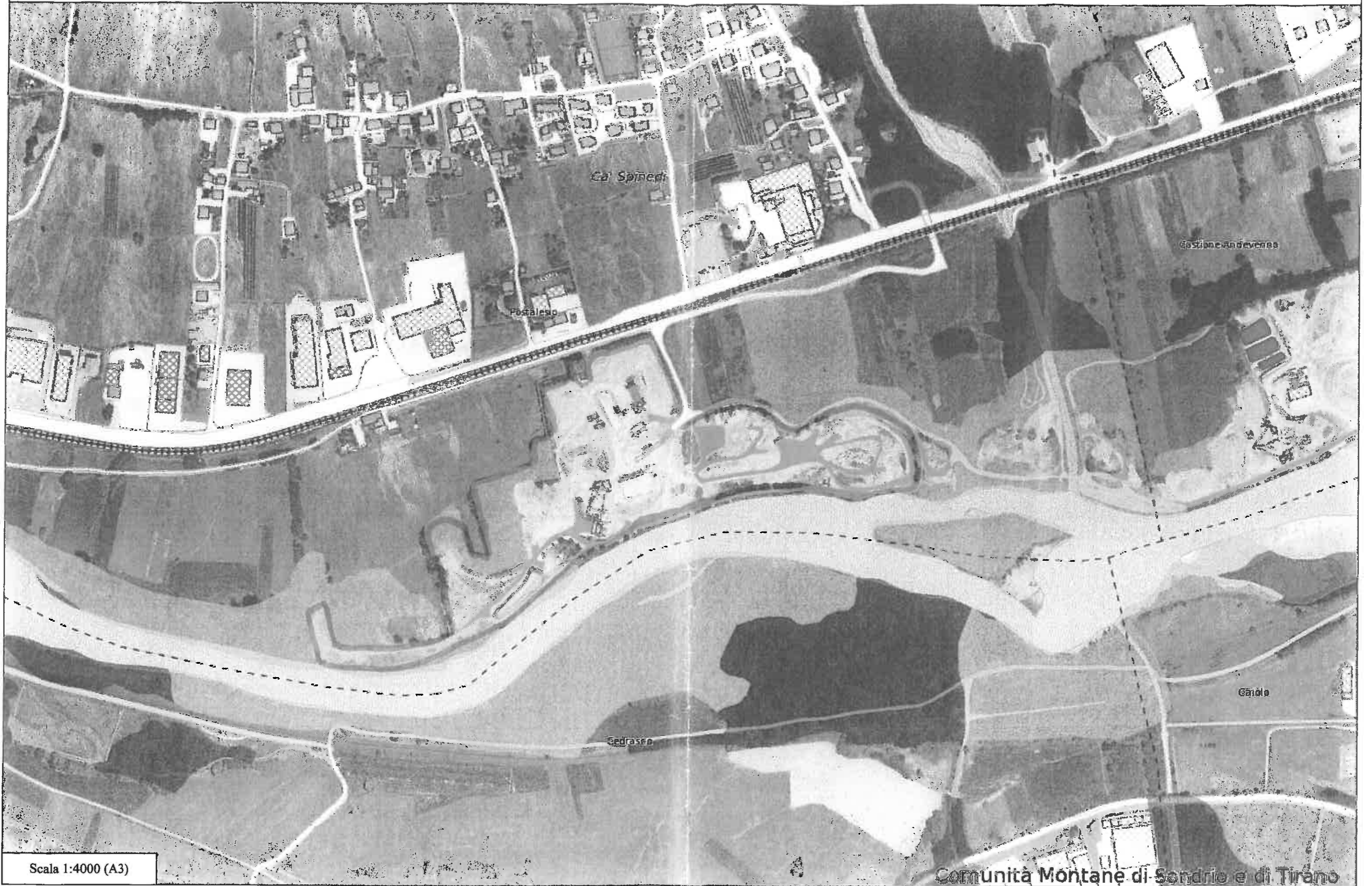

Scala 1:4000 (A3)

Comunità Montane di Sondrio e di Tirano

PERIMETRAZIONE AREE OCCUPATE di Proprietà e in Affitto per la gestione dell'Attività